



PROJET DE PARC EOLIEN D'ORESMAUX - ESSERTAUX

DOSSIERS DE DEMANDE DE PERMIS DE CONSTRUIRE

COMMUNE D'ESSERTAUX (80160)

1 EOLIENNES

(1 demande de permis de construire)

ENERTRAG Plateau Picard IV SAS
CAP CERGY -Bâtiment B
4-6 rue des Chauffours
95015 CERGY-PONTOISE Cédex
Tél. : 01 30 30 60 09
Fax : 01 30 30 52 57
EFrance@enertrag.com
www.enertrag.fr



Le projet de parc d'Oresmaux - Essertaux se situe sur deux communes.

Les présents dossiers de demande de permis de construire montrent l'ensemble des constructions projetées afin de présenter au mieux la globalité du projet.

Il y a donc sur la commune d'ORESMAUX :

- 1 demande pour l'éoliennes A1 et le Poste de Livraison (PDL) situées sur la même parcelle
- 1 demande de permis de construire pour chaque éolienne A2 A3 A4 et A5

Sur la commune d'ESSERTAUX

- 1 demande pour l'éolienne A6

Soit 6 demandes de permis de construire pour l'ensemble du parc qui seront déposées dans les mairies respectives.

Ce dossier concerne les constructions sur la commune d'ESSERTAUX

Sommaire

- Descriptif du projet
- Caractéristiques des constructions (PC4 : Notice décrivant le terrain et présentant le projet)
- Documents CERFA
- PC1. Plans de situation du terrain
- PC2. Plans de masse des constructions à édifier ou à modifier
- PC3. Plan en coupe des structures
- PC5. Aspect extérieur de la construction
- PC6, PC7 et PC8. Documents graphiques et photographies permettant d'apprécier l'insertion du projet de construction dans son environnement paysager proche et lointain
- PC11. Etude d'impact [Art. R. 431-16 a) du code de l'urbanisme]
- PC25. Justification du dépôt de la demande d'autorisation au titre de la législation relative aux ICPE

DESCRIPTIF DU PROJET

IDENTITÉ DU DEMANDEUR

ENERTRAG Plateau Picard IV SAS

n°SIRET : 52964009600036

Adresse: 4-6 rue des Chauffours - Cap Cergy Bâtiment B - 95015 CERGY PONTOISE CEDEX

Tél. : 01 30 30 60 09

Fax : 01 30 30 52 57

cellule.technique@enertrag.com

Représentant : M Gerd SPENK

NATURE DU PROJET

Le projet consiste en l'implantation d'un parc éolien d'une puissance totale de 13,8MW.

Il comportera 6 éoliennes dont la puissance unitaire est de 2,3 MW et un poste de livraison électrique (PDL). Les éoliennes présenteront une hauteur de mât de 98, une hauteur à l'axe du rotor de 99 m et un rotor de 82 m de diamètre. Soit une hauteur totale des constructions de 140 m.

LOCALISATION

Le parc sera implanté dans le département de la Somme sur la commune d'ORESMAUX sur les lieux-dits LE GRAND RESIDU, LE GRAND GUISY et DERRIERE GUISY et sur la commune d'ESSERTAUX sur le lieu-dit LE GUISY (voir détail des parcelles ci-après).

CONTRAT FONCIER

Les emplacements nécessaires sont réservés par promesses de bail.

ÉTUDE D'IMPACT

Conformément aux dispositions de l'article 431-16a) du Code de l'urbanisme, ce projet est soumis à étude d'impact. L'étude ci-jointe (PC11) analyse l'état initial du site susceptible d'accueillir le projet, notamment l'étude des richesses naturelles, des effets du projet sur l'environnement et l'étude des mesures envisagées pour supprimer, réduire et, si possible, compenser les conséquences dommageables du projet sur l'environnement.

INSTALLATION CLASSE POUR L'ENVIRONNEMENT (ICPE)

Les constructions sont soumises au régime ICPE. Conformément à la réglementation en vigueur, une copie du récépissé de dépôt du DDAE (Dossier de Demande d'Autorisation d'Exploiter) est jointe à ce dossier (PC25)

EENQUÊTE PUBLIQUE

«Depuis la loi n° 2010-788 du 12 juillet 2010 portant engagement national pour l'environnement soumettant les éoliennes terrestres au régime des installations classées pour la Protection de l'Environnement (ICPE), c'est désormais la procédure au titre de la législation sur les installations classées et non plus celle de permis de construire qui fait l'objet d'une enquête publique ; le décret n°2011-2019 du 29 décembre 2011 portant réforme des études d'impact des projets de travaux, d'ouvrages ou d'aménagements indique que toute ICPE classée en autorisation est soumise à une étude d'impact, et donc à une enquête publique (article L122-1 code de l'environnement) et à l'avis de l'autorité environnementale.»



CARACTÉRISTIQUES DES ÉOLIENNES

CARACTÉRISTIQUES ARCHITECTURALES DU PROJET ET VOLET PAYSAGER

1° État initial des terrain et de leurs abords

Les terrains destinés à l'implantation du projet sont dominés de parcelles de cultures, à la topographie plane et disposent d'accès aux chemins ruraux dit de la Chaussée Brunehaut et la voie communale n°4. Aucune construction n'est initialement présente sur les parcelles accueillant les éoliennes.

	Commune	Parcelle	Lieu-dit	Surface parcelle en m ²	Surface emprise en m ²	Surface de plancher en m ²
Eolienne A1 et PDL						
Implantation du mât	ORESMAUX	ZA 19	LE GRAND RESIDU	125 981	5 295.24	87.52
Eolienne A2						
Implantation du mât	ORESMAUX	ZA 2	LE GRAND RESIDU	9 850	1 049	38
Implantation du mât	ORESMAUX	ZA 3	LE GRAND RESIDU	13 851	1 592	38
Survol uniquement	ORESMAUX	ZA 1	LE GRAND RESIDU	88 160	1 156	0
Survol uniquement	ORESMAUX	ZA 4	LE GRAND RESIDU	17 699	1 484	0
Eolienne A3						
Implantation du mât	ORESMAUX	ZK 10	LE GRAND GUISY	76 300	5 281	76
Eolienne A4						
Implantation du mât	ORESMAUX	ZK 8	LE GRAND GUISY	112 560	5 281	76
Eolienne A5						
Implantation du mât	ORESMAUX	ZK 41	DERRIERE GUISY	91 670	5 281	76
Eolienne A6						
Implantation du mât	ESSERTAUX	ZA 3	LE GUISY	98 335	5 281	76

* Voir le détail dans la partie «récapitulatif des surfaces créées à l'occasion du projet»

• La surface totale des 8 parcelles concernées sur ORESMAUX (implantation et survol) est de 1666071m² et 98335m² pour la parcelle sur ESSERTAUX

• ENERTRAG AG Établissement France dispose des autorisations (promesses de bail et convention de survol) associées à ces parcelles.

2° État projeté du terrain et des constructions

a) L'implantation, l'organisation, la composition et le volume des constructions nouvelles

Les éoliennes A1 à A5 seront implantés à proximité du chemin rural dit de la Chaussée Brunehaut à une distance comprise entre 134 m et 230 m.

L'éolienne A6 sera située à proximité de la voie communale n°4.

Chaque éolienne présente

- une surface d'emprise de 5281m² (survol des pâles)
- une surface de plancher de 76m².

Aucune modification de la topographie ni de la végétation n'est envisagée pour les éoliennes.

Hauteur des constructions

- Hauteur de la tour : 98m
- Hauteur du moyeu du rotor : 99m
- Diamètre du Rotor : 82m
- Hauteur totale bout de pôle : 140m

NB: Pour l'aviation civile, la hauteur des éoliennes est définie par la hauteur maximale en bout de pôle soit 140 m. D'un point de vue urbanistique, la hauteur des éoliennes est communément définie au niveau du moyeu soit 99 m.

Coordonnées des constructions

	Lambert Zone II étendue		Lambert RGF 93		WGS84 d°mm'ss.s''		Altitude NGF Base
A1	593153	2530513	645329	6963855	E 002°14'29.6"	N 49°46'16.5"	135
A2	593019	2530121	645191	6963464	E 002°14'22.9"	N 49°46'03.8"	138
A3	592953	2529805	645123	6963149	E 002°14'19.7"	N 49°45'53.6"	144
A4	592913	2529561	645081	6962905	E 002°14'17.7"	N 49°45'45.7"	146
A5	592860	2529150	645024	6962495	E 002°14'15.1"	N 49°45'32.5"	146
A6	592952	2528545	645111	6961889	E 002°14'19.7"	N 49°45'12.9"	147
PDL	593085	2530499	645261	6963841	E 002°14'26.2"	N 49°46'16.1"	134

b) Le traitement des constructions, clôtures, végétations ou aménagements situés en limite de terrain

Aucun aménagement en limite de parcelle n'est envisagé (clôture, haie,...)

c) Les matériaux et les couleurs des constructions ;

Toutes les éoliennes sont équipées d'une tour tubulaire de couleur blanche, et de trois pâles montées sur un axe horizontal. La couleur des éoliennes sera conforme aux prescriptions de la DREAL et de l'Aviation Civile.

L'OACI (Organisation de l'Aviation Civile Internationale) a normalisé les coloris à utiliser sur les éoliennes, seules sont autorisées certaines nuances de blanc (RAL 9003, 9010 et 9016). Les machines disposeront d'un balisage lumineux en sommet de nacelle conformément aux prescriptions de l'Aviation Civile.

d) Traitement des espaces libres

Végétation : Aucune suppression ou création de végétation.

Topographie : Aucune modification de la topographie à l'intérieur des terrains.

Une remise en état des surfaces agricoles après les travaux est effectuée, permettant ainsi la reprise des cultures sur les terrains. L'emprise des constructions est réduite autant que possible afin de ne pas nuire à la vocation agricole des parcelles.

e) Organisation et l'aménagement des accès au terrain, et aux constructions

Chaque éolienne dispose d'une plate-forme de montage permanente d'environ 1600 m² nécessaire au montage et à la maintenance. Les aires d'assemblage des machines sont réalisées en matériaux calibrés (calibre 60 mm maxi) perméables aux eaux de pluies. Ces aménagements (sans enrobé) seront constitués de grave capable de soutenir des engins de levage et de transport.

Pour l'ensemble des constructions, les aménagements d'accès seront sur les parcelles d'implantation à l'exception de l'éolienne A1 et du PDL pour lesquels l'accès se fera en traversant la parcelle ZP23 sur St Sauflieu. (ENERTRAG Dispose des autorisations pour utiliser cette parcelle).

Certains chemins ruraux feront l'objet d'un renforcement afin de permettre l'accès des

CARACTERISTIQUES DES CONSTRUCTIONS

ENERCON - E82 -E2

RAL 9003

RAL 9010

RAL 9016

TOUR

Hauteur de la tour : 98m
Structure Tubulaire en béton

NACELLE ET ROTOR

Hauteur du rotor : 99m
Nombre de pales 3
Longueur des pales : 41 m
Diamètre 82 m
Surface balayée 5281 m²
Vitesse de rotation Variable 6 /18 tr/min

Système de balisage
Girouette et anémomètre

DONNEES OPERATIONNELLES

Vitesse d'attaque 3 m/s
Vitesse nominale de vent (2.3 MW) 24 m/s
Vitesse de coupure 28-34m/s

GENERATRICE

Puissance nominale 2.3 MW
Tension 400 V

HAUTEUR TOTALE HORS SOL

Hauteur 140m

SURFACE DE PLANCER : 76m²

SURFACE D'EMPRISE : 5281m²



convois sur site jusqu'aux parcelles. Si besoin, le renforcement des chemins est également réalisé en matériaux calibrés. L'expertise sera faite par le constructeur et le transporteur juste avant le démarrage du chantier.

VOIRIES ET RÉSEAUX DIVERS

a) Réseaux existants :

Aucun réseau existant sur les terrains

b) Réseaux à créer :

- Tous les raccordements électriques sont réalisés en réseau enterré et empruntent les accotements des voies d'accès existantes et ponctuellement traversent des parcelles agricoles. Le raccordement électrique fera l'objet d'une demande d'autorisation d'exécution conformément à l'article 5 du décret n°2011-1697 du 01/11/12. La pose de ces câbles se fera avec grillage avertisseur à une profondeur de 100 à 120 cm.

- Il n'y a pas de réseau d'eau potable ni d'eaux usées prévu.

- L'évacuation des eaux pluviales n'est pas prévue.

Pour le raccordement depuis le poste de livraison vers le réseau public en HTA, cette phase sera soumise à une étude de faisabilité auprès d'Electricité Réseau Distribution France (ERDF). D'un point de vue technique, toutes les lignes électriques nécessaires au raccordement du projet au réseau public de distribution de l'électricité seront enterrées.

The paper examines the effects of monetary policy on the real economy. It discusses the transmission mechanism of monetary policy and the role of the central bank. The analysis is based on a standard macroeconomic model. The results show that monetary policy has a significant impact on output and inflation. The central bank should use monetary policy to stabilize the economy and maintain low inflation. The paper also discusses the challenges faced by the central bank in implementing monetary policy. The results suggest that the central bank should use a flexible approach to monetary policy. The paper concludes that monetary policy is an important tool for the central bank to achieve its objectives. The central bank should use monetary policy to stabilize the economy and maintain low inflation. The paper also discusses the challenges faced by the central bank in implementing monetary policy. The results suggest that the central bank should use a flexible approach to monetary policy. The paper concludes that monetary policy is an important tool for the central bank to achieve its objectives.

1000-0000



Demande de
 Permis d'aménager
 comprenant ou non des constructions et/ou des démolitions
 Permis de construire
 comprenant ou non des démolitions

1/14

cerfa
N° 13409*02

Pour les demandes de permis de construire de maisons individuelles et de leurs annexes, vous pouvez utiliser le formulaire spécifique cerfa n° 13406

Vous pouvez utiliser ce formulaire si :

- Vous réalisez un aménagement (lotissement, camping, aire de stationnement, parc d'attraction, terrain de sports ou loisirs,...)
- Vous réalisez une nouvelle construction
- Vous effectuez des travaux sur une construction existante
- Votre projet d'aménagement ou de construction comprend des démolitions

Pour savoir précisément à quelle formalité sont soumis vos travaux et aménagements, vous pouvez vous reporter à la notice explicative ou vous renseigner auprès de la mairie du lieu de votre projet.

Cadre réservé à la mairie du lieu du projet

PC 080285 13 A0003
PC ou PA Dpt Commune Année N° de dossier

La présente demande a été reçue à la mairie

04 DEC. 2013

le _____ Cachet de la mairie et signature du receveur
 Dossier transmis : à l'Architecte des Bâtiments de France
 au Directeur du Parc National

*** 1 - Identité du ou des demandeurs**

Le demandeur indiqué dans le cadre ci-dessous sera le titulaire de la future autorisation et le redevable des taxes d'urbanisme
 Si la demande est présentée par plusieurs personnes, indiquez leurs coordonnées sur la fiche complémentaire.
 Les décisions prises par l'administration seront notifiées au demandeur indiqué ci-dessous. Une copie sera adressée aux autres demandeurs, qui seront co-titulaires de l'autorisation et solidairement responsables du paiement des taxes.

Vous êtes un particulier

Madame Monsieur

Nom : _____ Prénom : _____

Date et lieu de naissance

Date : _____ Commune : _____

Département : _____ (Indiquez 999 si vous êtes né(e) à l'étranger)

Vous êtes une personne morale

Dénomination : ENERTRAG Plateau Picard IV SAS Raison sociale : ENERTRAG Plateau Picard IV SAS

N° SIRET : 52964009600036 Catégorie juridique : 5710

Représentant de la personne morale : Madame Monsieur

Nom : SPENK Prénom : Gerd

2 - Coordonnées du demandeur

Adresse : Numéro : 4 - 6 Voie : rue des Chauffours

Lieu-dit : _____ Localité : Cergy

Code postal : 95015 BP : _____ Cedex : _____

Si le demandeur habite à l'étranger : Pays : _____

Division territoriale : _____

Si vous souhaitez que les courriers de l'administration (autres que les décisions) soient adressés à une autre personne, veuillez préciser son nom et ses coordonnées : Madame Monsieur Personne morale

Nom : _____ Prénom : _____

OU raison sociale :

Adresse : Numéro : _____ Voie : _____

Lieu-dit : _____ Localité : _____

Code postal : _____ BP : _____ Cedex : _____

Si le demandeur habite à l'étranger : Pays : _____

Division territoriale : _____

Téléphone : _____ indiquez l'indicatif pour le pays étranger : _____

J'accepte de recevoir par courrier électronique les documents transmis en cours d'instruction par l'administration à l'adresse suivante : _____ cellule.technique@enertrag.com

J'ai pris bonne note que, dans un tel cas, la date de notification sera celle de la consultation du courrier électronique ou, au plus tard, celle de l'envoi de ce courrier électronique augmentée de huit jours.

3 - Le terrain

3.1 - Localisation du (ou des) terrain(s)

Les informations et plans (voir liste des pièces à joindre) que vous fournissez doivent permettre à l'administration de localiser précisément le (ou les) terrain(s) concerné(s) par votre projet

Le terrain est constitué de l'ensemble des parcelles cadastrales d'un seul tenant appartenant à un même propriétaire

Adresse du (ou des) terrain(s)

Numéro : _____ Voie : _____

Lieu-dit : LE GUISY

Localité : ESSERTAUX

Code postal : 80160 BP : _____ Cedex : _____

Références cadastrales : section et numéro¹ (si votre projet porte sur plusieurs parcelles cadastrales, veuillez indiquer les premières ci-dessous et les suivantes sur une feuille séparée) :

ZA3

Superficie du (ou des) terrain(s) (en m²) : 98335

3.2 - Situation juridique du terrain (ces données, qui sont facultatives, peuvent toutefois vous permettre de faire valoir des droits à construire ou de bénéficier d'impositions plus favorables)

Êtes-vous titulaire d'un certificat d'urbanisme pour ce terrain ?

Oui Non Je ne sais pas

Le terrain est-il situé dans un lotissement ?

Oui Non Je ne sais pas

Le terrain est-il situé dans une Zone d'Aménagement Concertée (Z.A.C.) ?

Oui Non Je ne sais pas

Le terrain fait-il partie d'un remembrement urbain (Association Foncière Urbain) ?

Oui Non Je ne sais pas

Le terrain est-il situé dans un périmètre ayant fait l'objet d'une convention de Projet Urbain

Partenarial (P.U.P) ?

Oui Non Je ne sais pas

Le projet est-il situé dans le périmètre d'une Opération d'Intérêt National (O.I.N) ?

Oui Non Je ne sais pas

Si votre terrain est concerné par l'un des cas ci-dessus, veuillez préciser, si vous les connaissez, les dates de décision ou d'autorisation, les numéros et les dénominations :

3.3 - Terrain issu d'une division de propriété

Si votre terrain est issu de la division d'une propriété bâtie effectuée il y a moins de 10 ans, demandez à la mairie si le plan local d'urbanisme comporte une règle limitant vos droits à construire, instituée antérieurement à la date de la division. Si cette règle existe, le vendeur doit vous avoir remis une attestation indiquant la surface des constructions déjà établies sur l'autre partie du terrain.

Indiquez cette surface (en m²) : _____ et la superficie du terrain avant division (en m²) : _____

ou joignez à votre demande une copie de l'attestation

4 - À remplir pour une demande concernant un projet d'aménagement

Si votre projet ne comporte pas d'aménagements, reportez-vous directement au cadre 5 (projet de construction)

4.1 - Nature des travaux, installations ou aménagements envisagés (cochez la ou les cases correspondantes)

Quel que soit le secteur de la commune

- Lotissement
- Remembrement réalisé par une association foncière urbaine libre
- Terrain de camping
- Parc résidentiel de loisirs ou village de vacances
- Aménagement d'un terrain pour la pratique de sports ou de loisirs motorisés
- Aménagement d'un parc d'attraction ou d'une aire de jeux et de sports
- Aménagement d'un golf
- Aires de stationnement ouvertes au public, dépôts de véhicules et garages collectifs de caravanes ou de résidences mobiles de loisirs
 - Contenance (nombre d'unités) :
- Travaux d'affouillements ou d'exhaussements du sol :
 - Superficie (en m²) :
 - Profondeur (pour les affouillements) :
 - Hauteur (pour les exhaussements) :

Dans les secteurs protégés

Aménagement situé dans un espace remarquable ou milieu du littoral identifié dans un document d'urbanisme comme devant être protégé¹ :

- Chemin piétonnier ou objet mobilier destiné à l'accueil ou à l'information du public, lorsqu'ils sont nécessaires à la gestion ou à l'ouverture au public de ces espaces ou milieux
- Aménagement nécessaire à l'exercice des activités agricoles, de pêche et de culture marine ou lacustres, conchylicoles, pastorales et forestières

Aménagement situé dans un secteur sauvegardé¹ :

- Création d'une voie
 - Travaux ayant pour effet de modifier les caractéristiques d'une voie existante
 - Création d'un espace public
- Aménagement situé dans un site classé ou une réserve naturelle¹ :
- Création d'un espace public

¹ En cas de besoin, vous pouvez vous renseigner auprès de la mairie

Courte description de votre projet ou de vos travaux :

Superficie du (ou des) terrain(s) à aménager (en m²) :

Si les travaux sont réalisés par tranches, veuillez en préciser le nombre et leur contenu :

4.2 - À remplir pour une demande concernant un lotissement

Nombre maximum de lots projetés :

Surface de plancher maximale envisagée (en m²) :

Comment la constructibilité globale sera-t-elle répartie ?

- Par application du coefficient d'occupation du sol (COS) à chaque lot
 Conformément aux plans ou tableaux joints à la présente demande
 La constructibilité sera déterminée à la vente de chaque lot. Dans ce cas, le lotisseur devra fournir un certificat aux constructeurs.

Le projet fait-il l'objet d'une demande de travaux de finition différés ? Oui Non

si oui, quelle garantie sera utilisée ?

consignation en compte bloqué ou garantie financière d'achèvement des travaux

joindre la convention

Le projet fait-il l'objet d'une demande de vente ou location de lots par anticipation ? Oui Non

4.3 - À remplir pour l'aménagement d'un camping ou d'un autre terrain aménagé en vue de l'hébergement touristique

Nombre maximum d'emplacements réservés aux tentes, caravanes ou résidences mobiles de loisirs :

Nombre maximal de personnes accueillies :

Implantation d'habitations légères de loisirs (HLL)

Nombre d'emplacements réservés aux HLL :

Surface de plancher prévue, réservée aux HLL :

Lorsque le terrain est destiné à une exploitation saisonnière, veuillez préciser la (ou les) période(s) d'exploitation :

Agrandissement ou réaménagement d'une structure existante ? Oui Non

Si oui, joindre un plan indiquant l'état actuel et les aménagements

5 - À remplir pour une demande comprenant un projet de construction

5.1 - Architecte

Vous avez eu recours à un architecte : Oui Non

Si oui, vous devez lui faire compléter les rubriques ci-dessous et lui faire apposer son cachet

Nom de l'architecte : SALLES Prénom : Jean-Paul

Numéro : 95 Voie : rue Chasselièvre

Lieu-dit : Localité : ROUEN

Code postal : 7 6 0 0 0 BP : Cedex :

N° d'inscription sur le tableau de l'ordre : 17209

Conseil Régional de :

Téléphone : 0 2 3 5 7 1 9 3 1 6 ou Télécopie : 0 2 3 5 7 0 2 9 2 9 ou

Adresse électronique : gie.salles@wanadoo.fr

En application de l'article R. 431-2 du code de l'urbanisme, j'ai pris connaissance des règles générales de construction prévues par le chapitre premier du titre premier du livre premier du code de la construction et de l'habitation et notamment, lorsque la construction y est soumise, les règles d'accessibilité fixées en application de l'article L. 111-7 de ce code. Groupement d'intérêt économique

Signature de l'architecte :



Cachet de l'architecte

**Jean Paul Salles
et Associés**

architecte d.p.l.g. urbaniste paysagiste
95, rue Chasselièvre - 76000 ROUEN

Si vous n'avez pas eu recours à un architecte (ou un agréé en architecture) veuillez en préciser les motifs

Je déclare sur l'honneur que mon projet entre dans l'une des situations pour lesquelles le recours à l'architecte n'est pas obligatoire.

5.2 - Nature du projet envisagé

- Nouvelle construction
 Travaux sur construction existante

Le terrain doit être divisé en propriété ou en jouissance avant l'achèvement de la (ou des) construction(s)

Courte description de votre projet ou de vos travaux :

Le projet consiste en l'implantation d'un parc éolien de 6 éoliennes d'une puissance totale de 13,8 MW. Cette demande concerne l'éolienne A6.

L'éolienne présentera une hauteur de mât de 98, une hauteur à l'axe du rotor de 99 m et un rotor de 82 m de diamètre. Soit une hauteur totale de la construction de 140 m.

La puissance unitaire est de 2,3 MW.

Si votre projet nécessite une puissance électrique supérieure à 12 kVA monophasé (ou 36 kVA triphasé), indiquez la puissance électrique nécessaire à votre projet :

2 Vous pouvez vous dispenser du recours à un architecte (ou un agréé en architecture) si vous êtes un particulier ou une exploitation agricole à responsabilité limitée à associé unique et que vous déclarez vouloir édifier ou modifier pour vous-même :

- Une construction à usage autre qu'agricole qui n'excède pas 170 m² ;
- Une extension de construction à usage autre qu'agricole si cette extension n'a pas pour effet de porter l'ensemble après travaux au-delà de 170m² ;
- Une construction à usage agricole dont la surface de plancher et l'emprise au sol n'excèdent pas 800 m² ;
- Des serres de production dont le pied-droit a une hauteur inférieure à 4 m et qui n'excèdent pas 2000 m².

5.3 - Informations complémentaires

Nombre total de logements créés : dont individuels : dont collectifs :

Répartition du nombre total de logement créés par type de financement :

Logement Locatif Social Accession Sociale (hors prêt à taux zéro) Prêt à taux zéro

Autres financements :

Mode d'utilisation principale des logements :

Occupation personnelle (particulier) ou en compte propre (personne morale) Vente Location

S'il s'agit d'une occupation personnelle, veuillez préciser : Résidence principale Résidence secondaire

Si le projet porte sur une annexe à l'habitation, veuillez préciser : Piscine Garage Véranda Abri de jardin

Autres annexes à l'habitation :

Si le projet est un foyer ou une résidence, à quel titre :

Résidence pour personnes âgées Résidence pour étudiants Résidence de tourisme

Résidence hôtelière à vocation sociale Résidence sociale Résidence pour personnes handicapées

Autres, précisez :

Nombre de chambres créées en foyer ou dans un hébergement d'un autre type :

Répartition du nombre de logements créés selon le nombre de pièces :

1 pièce 2 pièces 3 pièces 4 pièces 5 pièces 6 pièces et plus

Nombre de niveaux du bâtiment le plus élevé :

Indiquez si vos travaux comprennent notamment :

Extension Surélévation Création de niveaux supplémentaires

5.4 - Construction périodiquement démontée et ré-installée

Période(s) de l'année durant laquelle (lesquelles) la construction doit être démontée :

5.5 - Destination des constructions et tableau des surfaces

surfaces de plancher³ en m²

Destinations	Surface existante avant travaux (A)	Surface créée ⁴ (B)	Surface créée par changement de destination ⁵ (C)	Surface supprimée ⁶ (D)	Surface supprimée par changement de destination ⁶ (E)	Surface totale = (A) + (B) + (C) - (D) - (E)
Habitation						
Hébergement hôtelier						
Bureaux						
Commerce						
Artisanat ⁷						
Industrie						
Exploitation agricole ou forestière						
Entrepôt						
Service public ou d'intérêt collectif		76				76
Surfaces totales (m²)		76				76

5.6 - Information sur la destination des constructions futures en cas de réalisation au bénéfice d'un service public ou d'intérêt collectif :

Transport Enseignement et recherche Action sociale

Ouvrage spécial Santé Culture et loisir

5.7 - Stationnement

Nombre de places de stationnement

Avant réalisation du projet : Après réalisation du projet :

Places de stationnement affectées au projet, aménagées ou réservées en dehors du terrain sur lequel est situé le projet

Adresse(s) des aires de stationnement :

Nombre de places :

Surface totale affectée au stationnement : m², dont surface bâtie : m²

Pour les commerces et cinémas :

Emprise au sol des surfaces, bâties ou non, affectées au stationnement :

6 - À remplir lorsque le projet nécessite des démolitions

Tous les travaux de démolition ne sont pas soumis à permis. Il vous appartient de vous renseigner auprès de la mairie afin de savoir si votre projet de démolition nécessite une autorisation. Vous pouvez également demander un permis de démolir distinct de la présente demande.

Date(s) approximative(s) à laquelle le ou les bâtiments dont la démolition est envisagée ont été construits :

- Démolition totale
 Démolition partielle

En cas de démolition partielle, veuillez décrire les travaux qui seront, le cas échéant, effectués sur les constructions restantes :

Nombre de logement démolis :

7 - Participation pour voirie et réseaux

Si votre projet se situe sur un terrain soumis à la participation pour voirie et réseaux (PVR), indiquez les coordonnées du propriétaire ou celles du bénéficiaire de la promesse de vente, s'il est différent du demandeur

Madame Monsieur Personne morale

Nom : Prénom :

OU raison sociale :

Adresse : Numéro : Voie :

Lieu-dit : Localité :

Code postal : BP : Cedex :

Si le demandeur habite à l'étranger : Pays :

Division territoriale :

³ Vous pouvez vous aider de la fiche d'aide pour le calcul des surfaces.

La surface de plancher d'une construction est égale à la somme des surfaces de plancher closes et couvertes, sous une hauteur de plafond supérieure à 1,80 m, calculée à partir du nu intérieur des façades, après déduction, sous certaines conditions, des vides et des trémies, des aires de stationnement, des caves ou celliers, des combles et des locaux techniques ainsi que, dans les immeubles collectifs, une part forfaitaire des surfaces de plancher affectées à l'habitation (voir article R.112-2 du Code de l'urbanisme).

⁴ Il peut s'agir soit d'une surface nouvelle construite à l'occasion des travaux, soit d'une surface résultant de la transformation d'un local non constitutif de surface de plancher (ex : transformation du garage d'une habitation en chambre).

⁵ Le changement de destination consiste à transformer une surface existante de l'une des neuf destinations mentionnées dans le tableau vers une autre de ces destinations. Par exemple : la transformation de surfaces de bureaux en hôtel ou la transformation d'une habitation en commerce.

⁶ Il peut s'agir soit d'une surface démolie à l'occasion des travaux, soit d'une surface résultant de la transformation d'un local constitutif de surface de plancher (ex : transformation d'un commerce en local technique dans un immeuble commercial).

⁷ L'activité d'artisan est définie par la loi n°96 603 du 5 juillet 1996 dans ses articles 19 et suivants, « activités professionnelles indépendantes de production, de transformation, de réparation, ou prestation de service relevant de l'artisanat et figurant sur une liste annexée au décret N° 98-247 du 2 avril 1998 ».

8 - Engagement du (ou des) demandeurs

J'atteste avoir qualité pour demander la présente autorisation.⁸

Je soussigné(e), auteur de la demande, certifie exacts les renseignements fournis.

J'ai pris connaissance des règles générales de construction prévues par le chapitre premier du titre premier du livre premier du code de la construction et de l'habitation et notamment, lorsque la construction y est soumise, les règles d'accessibilité fixées en application de l'article L. 111-7 de ce code.

Je suis informé(e) que les renseignements figurant dans cette demande serviront au calcul des impositions prévues par le code de l'urbanisme.

À Cergy

04 DEC. 2013

Le :

Signature du (des) demandeur(s)

Votre demande doit être établie en quatre exemplaires et doit être déposée à la mairie du lieu du projet.

Vous devrez produire :

- un exemplaire supplémentaire, si votre projet se situe en périmètre protégé au titre des monuments historiques ;
- un exemplaire supplémentaire, si votre projet se situe dans un site classé, un site inscrit ou une réserve naturelle ;
- deux exemplaires supplémentaires, si votre projet se situe dans un cœur de parc national.



Déclaration des éléments nécessaires au calcul des impositions pour les demandes de permis de construire et permis d'aménager

Informations nécessaires en application de l'article R. 431-5 du code de l'urbanisme

Cette déclaration sert de base au calcul des impositions dont vous êtes éventuellement redevable au titre de votre projet. Remplissez soigneusement les cadres ci-dessous et n'oubliez pas de joindre le cas échéant les documents complémentaires figurant au cadre 4. Cela peut vous permettre de bénéficier d'impositions plus favorables. Conservez soigneusement les justificatifs afférents à vos déclarations. Ils pourront vous être demandés ultérieurement.

Cadre réservé à la mairie du lieu du projet

PC ou PA Dpt Commune Année N° de dossier
 PC 080 285 13 A0003

1 - Renseignements concernant les constructions ou les aménagements

1.1 - Ce cadre est à remplir obligatoirement, quelle que soit la nature de la construction, si vous créez de la surface taxable :
 Surface taxable (1) totale créée de la ou des construction(s) : 76.....m²

1.2 - Destination des constructions et tableau des surfaces taxables (1)

1.2.1 - Création de locaux destinés à l'habitation

Dont :		Nombre de logements	Surfaces créées (1)
Locaux à usage d'habitation principale et leurs annexes (2)	Ne bénéficiant pas de prêt aidé (3)		
	Bénéficiaire d'un PLAI ou LLTS (4)		
	Bénéficiaire d'autres prêts aidés (PLUS, LES, PSLA, PLS, LLS) (5)		
	Bénéficiaire d'un prêt à taux zéro plus, (PTZ+) (6)		
Locaux à usage d'hébergement (7) et leurs annexes (2)	Ne bénéficiant pas de prêt aidé		
	Bénéficiaire d'un PLAI ou LLTS		
	Bénéficiaire d'autres prêts aidés		
Locaux à usage d'habitation secondaire et leurs annexes (2)			
Nombre total de logements			

1.2.2 - Extension (8) de l'habitation principale ou création d'un bâtiment annexe à cette habitation.

Pour la réalisation de ces travaux, bénéficiez-vous d'un prêt aidé (4)(5)(6) ?

Oui Non Si oui, lequel ?

Quelle est la surface taxable (1) existante conservée ?m². Quel est le nombre de logements existants ?.....

1.2.3 - Création ou extension de locaux non destinés à l'habitation

	Surfaces créées (1)
Nombre de commerces dont la surface de vente est inférieure à 400 m ² (9) Total des surfaces créées, y compris les surfaces annexes	
Locaux industriels et leurs annexes	
Locaux artisanaux et leurs annexes	
Entrepôts et hangars faisant l'objet d'une exploitation commerciale et non ouverts au public (10)	
Parcs de stationnement couverts faisant l'objet d'une exploitation commerciale (11)	
Dans les exploitations et coopératives agricoles : Surfaces de plancher des serres de production, des locaux destinés à abriter les récoltes, héberger les animaux, ranger et entretenir le matériel agricole, des locaux de production et de stockage des produits à usage agricole, des locaux de transformation et de conditionnement des produits provenant de l'exploitation (12)	
Dans les centres équestres : Surfaces de plancher affectées aux seules activités équestres (12)	

Si vous êtes un particulier : la loi n° 78 -17 du 6 janvier 1978 relative à l'informatique, aux fichiers et aux libertés s'applique aux réponses contenues dans ce formulaire pour les personnes physiques. Elle garantit un droit d'accès aux données nominatives les concernant et la possibilité de rectification. Ces droits peuvent être exercés à la mairie. Les données recueillies seront transmises aux services compétents pour l'instruction de votre demande.

Si vous souhaitez vous opposer à ce que les informations nominatives comprises dans ce formulaire soient utilisées à des fins commerciales, cochez la case ci-contre :

⁸ Vous pouvez déposer une demande si vous êtes dans un des quatre cas suivants :

- vous êtes propriétaire du terrain ou mandataire du ou des propriétaires ;
- vous avez l'autorisation du ou des propriétaires ;
- vous êtes co-indivisaire du terrain en indivision ou son mandataire ;
- vous avez qualité pour bénéficier de l'expropriation du terrain pour cause d'utilité publique.

1.3 - Autres éléments soumis à la taxe d'aménagement

Nombre de places de stationnement situées à l'extérieur de la construction :

Superficie du bassin de la piscine : m².

Nombre d'emplacements de tentes, de caravanes et de résidences mobiles de loisirs :

Nombre d'emplacements pour les habitations légères de loisirs :

Nombre d'éoliennes dont la hauteur est supérieure à 12 m : 1

Superficie des panneaux photovoltaïques posés au sol : m².

1.4 - Cas particuliers

Les travaux projetés sont-ils réalisés suite à des prescriptions résultant d'un Plan de Prévention des Risques naturels, technologiques ou miniers ? Oui Non

La construction projetée concerne t-elle un immeuble classé parmi les monuments historiques ou inscrit à l'inventaire des monuments historiques ? Oui Non

2 - Autres renseignements

2.1 - Versement pour sous-densité (VSD) (13)

Demandez à la mairie si un seuil minimal de densité (SMD) est institué dans le secteur de la commune où vous construisez. Si oui, la surface de plancher de la construction projetée est-elle égale ou supérieure au seuil minimal de densité (14) ? Oui Non

Dans le cas où la surface de plancher de votre projet est inférieure au seuil minimal de densité, indiquez ici :

La superficie de votre unité foncière : m².

La superficie de l'unité foncière effectivement constructible (15) : m²

La valeur du m² de terrain nu et libre : €/m²

Les surfaces de plancher des constructions existantes non destinées à être démolies (en m²) (16) : m²

Si vous avez bénéficié avant le dépôt de votre demande d'un rescrit fiscal (17), indiquez sa date :

2.2 - Plafond légal de densité (PLD) (18)

Demandez à la mairie si un plafond légal de densité des constructions est institué dans la commune et si les constructions prévues sur votre terrain dépassent ce plafond. Si oui, indiquez ici la valeur du m² de terrain nu et libre : €

Pour bénéficier le cas échéant de droits acquis, précisez si des constructions existant sur votre terrain avant le 1^{er} avril 1976 ont été démolies : Oui Non

si oui, indiquez ici la surface de plancher démolie (19) : m²

3 - Pièces à joindre selon la nature ou la situation du projet :

Pièces	Nombre d'exemplaires à fournir
Si votre projet se situe dans une commune ayant instauré un seuil minimal de densité et si votre terrain est un lot de lotissement :	
<input type="checkbox"/> F1. Le certificat fourni par le lotisseur [Art. R. 442-11 2 ^e alinéa du code de l'urbanisme]	1 exemplaire par dossier
Si votre projet se situe dans une commune ayant instauré un seuil minimal de densité et si vous avez bénéficié d'un rescrit fiscal :	
<input type="checkbox"/> F2. Le rescrit fiscal [article R. 331-23 du code de l'urbanisme]	1 exemplaire par dossier
Si votre projet se situe dans une commune ayant instauré un plafond légal de densité et si votre projet dépasse ce plafond :	
<input type="checkbox"/> F3. Un extrait de la matrice cadastrale [Ancien art. R. 333-3 du code de l'urbanisme]	1 exemplaire par dossier
<input type="checkbox"/> F4. Un extrait du plan cadastral [Ancien art. R. 333-3 du code de l'urbanisme]	1 exemplaire par dossier

4 - Documents pouvant vous permettre de bénéficier d'impositions plus favorables

Pièces	Nombre d'exemplaires à fournir
Si votre projet se situe dans une opération d'intérêt national et que vous pensez bénéficier de l'exonération prévue à l'article L. 331-7 4° (opération d'intérêt national) du code de l'urbanisme	
<input type="checkbox"/> L'attestation de l'aménageur certifiant que ce dernier a réalisé ou réalisera l'intégralité des travaux mis à sa charge (article R. 331-5 du code de l'urbanisme)	1 exemplaire par dossier
Si votre projet se situe dans un périmètre de projet urbain partenarial et que vous pensez bénéficier de l'exonération prévue à l'article L. 331-7 6° (projet urbain partenarial) du code de l'urbanisme :	
<input type="checkbox"/> Copie de la convention de projet urbain partenarial (article L. 332-11-3 du code de l'urbanisme)	1 exemplaire par dossier
Si vous faites une reconstruction suite à une destruction ou suite à une démolition ou suite à un sinistre et que vous pensez bénéficier de l'exonération prévue à l'article L. 331-7 8° du code de l'urbanisme :	
<input type="checkbox"/> La justification de la date de la destruction, de la démolition ou du sinistre	1 exemplaire par dossier
<input type="checkbox"/> En cas de sinistre, l'attestation de l'assureur, que les indemnités versées en réparation des dommages ne comprennent pas le montant des taxes d'urbanisme	1 exemplaire par dossier
Si votre projet affecte le sous-sol et que vous pensez bénéficier de l'exonération prévue à l'article L. 524-6 du code du patrimoine (20) :	
<input type="checkbox"/> L'attestation de paiement d'une redevance d'archéologie préventive au titre de la réalisation d'un diagnostic suite une demande volontaire de fouilles, ou au titre de la loi du 1 ^{er} août 2003	1 exemplaire par dossier

5 - Autres renseignements

(Informations complémentaires et justificatifs éventuels (notamment l'attestation bancaire au prêt à taux zéro +) pouvant vous permettre de bénéficier d'impositions plus favorables)

Date **04 DEC. 2013**

Nom et Signature du déclarant
SPENK Gerd

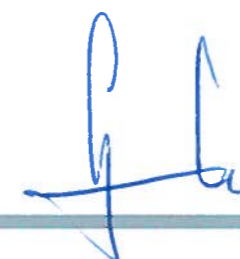



Bordereau de dépôt des pièces jointes à une demande de permis de construire

**Cochez les cases correspondant aux pièces jointes à votre demande
et reportez le numéro correspondant sur la pièce jointe**

Pour toute précision sur le contenu exact des pièces à joindre à votre demande, vous pouvez vous référer à la liste détaillée qui vous a été fournie avec le formulaire de demande et vous renseigner auprès de la mairie ou du service départemental de l'Etat chargé de l'urbanisme

Cette liste est exhaustive et aucune autre pièce ne peut vous être demandée

Vous devez fournir quatre dossiers complets constitués chacun d'un exemplaire du formulaire de demande accompagné des pièces nécessaires à l'instruction de votre permis, parmi celles énumérées ci-dessous [art. R.423-2 b) du code de l'urbanisme]. Des exemplaires supplémentaires du dossier complet sont parfois nécessaires si vos travaux sont situés dans un secteur protégé (monument historique, site, réserve naturelle, parc national,...)¹.

Cinq exemplaires supplémentaires des pièces PC1, PC2 et PC3, en plus de ceux fournis dans chaque dossier, sont demandés afin d'être envoyés à d'autres services pour consultation et avis [art. A. 431-9 du code de l'urbanisme].

1) Pièces obligatoires pour tous les dossiers :

Pièce	Nombre d'exemplaires à fournir
<input checked="" type="checkbox"/> PC1. Un plan de situation du terrain [Art. R. 431-7 a) du code de l'urbanisme]	1 exemplaire par dossier + 5 exemplaires supplémentaires
<input checked="" type="checkbox"/> PC2. Un plan de masse des constructions à édifier ou à modifier [Art. R. 431-9 du code de l'urbanisme]	1 exemplaire par dossier + 5 exemplaires supplémentaires
<input checked="" type="checkbox"/> PC3. Un plan en coupe du terrain et de la construction [Article R. 431-10 b) du code de l'urbanisme]	1 exemplaire par dossier + 5 exemplaires supplémentaires
<input checked="" type="checkbox"/> PC4. Une notice décrivant le terrain et présentant le projet [Art. R. 431-8 du code de l'urbanisme]	1 exemplaire par dossier
<input checked="" type="checkbox"/> PC5. Un plan des façades et des toitures [Art. R. 431-10 a) du code de l'urbanisme]	1 exemplaire par dossier
<input checked="" type="checkbox"/> PC6. Un document graphique permettant d'apprécier l'insertion du projet de construction dans son environnement [Art. R. 431-10 c) du code de l'urbanisme] ²	1 exemplaire par dossier
<input checked="" type="checkbox"/> PC7. Une photographie permettant de situer le terrain dans l'environnement proche [Art. R. 431-10 d) du code de l'urbanisme] ²	1 exemplaire par dossier
<input checked="" type="checkbox"/> PC8. Une photographie permettant de situer le terrain dans le paysage lointain [Art. R. 431-10 d) du code de l'urbanisme] ²	1 exemplaire par dossier

2) Pièces à joindre selon la nature ou la situation du projet :

Pièce	Nombre d'exemplaires à fournir
Si votre projet porte sur des travaux nécessaires à la réalisation d'une opération de restauration immobilière ou sur des travaux exécutés à l'intérieur d'un bâtiment situé dans un secteur sauvegardé ou à l'intérieur d'un immeuble inscrit au titre des monuments historiques :	
<input type="checkbox"/> PC9. Un document graphique faisant apparaître l'état initial et l'état futur de chacune des parties du bâtiment faisant l'objet des travaux. [Art. R. 431-11 du code de l'urbanisme]	1 exemplaire par dossier
Si votre projet se situe sur le domaine public ou en surplomb du domaine public :	
<input type="checkbox"/> PC10. L'accord du gestionnaire du domaine pour engager la procédure d'autorisation d'occupation temporaire du domaine public [Art. R. 431-13 du code de l'urbanisme]	1 exemplaire par dossier
Si votre projet est soumis à l'obligation de réaliser une étude d'impact :	
<input checked="" type="checkbox"/> PC11. L'étude d'impact ou la décision de dispense d'une telle étude [Art. R. 431-16 a) du code de l'urbanisme]	1 exemplaire par dossier
Si votre projet est susceptible d'affecter de manière significative un site Natura 2000 :	
<input type="checkbox"/> PC11-1. Le dossier d'évaluation des incidences prévu à l'art. R. 414-23 du code de l'environnement ou l'étude d'impact en tenant lieu [Art. R.431-16 b) du code de l'urbanisme]	1 exemplaire par dossier

¹ Se renseigner auprès de la mairie

² Cette pièce n'est pas exigée si votre projet se situe dans un périmètre ayant fait l'objet d'un permis d'aménager

Si votre projet est accompagné de la réalisation ou de la réhabilitation d'une installation d'assainissement non collectif :

<input type="checkbox"/> PC11-2. L'attestation de conformité du projet d'installation [Art. R.431-16 c) du code de l'urbanisme]	1 exemplaire par dossier
---	--------------------------

Si votre projet est tenu de respecter les règles parasismiques et paracycloniques :

<input type="checkbox"/> PC12. L'attestation d'un contrôleur technique [Art. R. 431-16 d) du code de l'urbanisme]	1 exemplaire par dossier
---	--------------------------

Si votre projet se situe dans une zone où un plan de prévention des risques impose la réalisation d'une étude :

<input type="checkbox"/> PC13. L'attestation de l'architecte ou de l'expert certifiant que l'étude a été réalisée et que le projet la prend en compte [Art. R. 431-16 e) du code de l'urbanisme]	1 exemplaire par dossier
--	--------------------------

Si votre projet nécessite un agrément :

<input type="checkbox"/> PC14. La copie de l'agrément [Art. R. 431-16 f) du code de l'urbanisme]	1 exemplaire par dossier
--	--------------------------

Si votre projet se situe en commune littorale dans un espace remarquable ou dans un milieu à préserver :

<input type="checkbox"/> PC15. Une notice précisant l'activité économique qui doit être exercée dans le bâtiment [Art. R. 431-16 g) du code de l'urbanisme]	1 exemplaire par dossier
---	--------------------------

Si votre projet nécessite une étude de sécurité publique :

<input type="checkbox"/> PC16. L'étude de sécurité [Art. R. 431-16 h) du code de l'urbanisme]	1 exemplaire par dossier
---	--------------------------

Si votre projet est tenu de respecter la réglementation thermique :

<input type="checkbox"/> PC16-1. Le formulaire attestant la prise en compte de la réglementation thermique prévu par l'art. R. 111-20-1 du code de la construction et de l'habitation [Art. R. 431-16 i) du code de l'urbanisme]	1 exemplaire par dossier
--	--------------------------

Si votre projet porte sur des constructions situées dans un emplacement réservé à la réalisation d'un programme de logements par le plan local d'urbanisme ou le document en tenant lieu [Ancien art. L. 123-2 b) du code de l'urbanisme] ou dans un secteur délimité par le plan local d'urbanisme ou le document d'urbanisme en tenant lieu dans lesquels, en cas de réalisation d'un programme de logement, une partie de ce programme doit être affectée à des catégories de logements locatifs sociaux [Ancien art. L. 123-2 d) ou art. L. 123-1 16° du code de l'urbanisme] :

<input type="checkbox"/> PC17. Un tableau indiquant la surface de plancher des logements créés correspondant aux catégories de logements dont la construction sur le terrain est imposée par le plan local d'urbanisme ou le document d'urbanisme en tenant lieu [Art. R. 431-16-1 du code de l'urbanisme]	1 exemplaire par dossier
--	--------------------------

Si votre projet porte sur des constructions situées dans un secteur délimité par le plan local d'urbanisme ou le document en tenant lieu dans lequel les programmes de logements doivent comporter une proportion de logements d'une taille minimale [Art. L. 123-1 15° du code de l'urbanisme] :

<input type="checkbox"/> PC17-1. Un tableau indiquant la proportion de logements de la taille minimale imposée par le plan local d'urbanisme ou par le document en tenant lieu [Art. R. 431-16-2 du code de l'urbanisme]	1 exemplaire par dossier
--	--------------------------

Si vous demandez un dépassement de COS (coefficient d'occupation des sols) justifié par la construction de logements sociaux :

<input type="checkbox"/> PC18. La délimitation de cette partie des constructions [Art. R. 431-17 a) du code de l'urbanisme]	1 exemplaire par dossier
---	--------------------------

<input type="checkbox"/> PC19. La mention de la surface de plancher correspondante [Art. R. 431-17 b) du code de l'urbanisme]	1 exemplaire par dossier
---	--------------------------

<input type="checkbox"/> PC20. L'estimation sommaire du coût foncier qui lui sera imputé [Art. R. 431-17 c) du code de l'urbanisme]	1 exemplaire par dossier
---	--------------------------

<input type="checkbox"/> PC21. Dans les communes de la métropole, l'engagement du demandeur de conclure la convention prévue au 3° de l'article L.351-2 du code de la construction et de l'habitation. [Art. R. 431-17 d) du code de l'urbanisme]	1 exemplaire par dossier
---	--------------------------

Si vous demandez un dépassement de COS (Coefficient d'occupation des sols) en justifiant que vous remplissez certains critères de performance énergétique :

<input type="checkbox"/> PC22. Un document attestant que le projet respecte les critères de performance énergétique [Art. R. 431-18 du code de l'urbanisme]	1 exemplaire par dossier
---	--------------------------

<input type="checkbox"/> PC23. Un engagement d'installer des équipements de production d'énergie renouvelable ou de pompe à chaleur [Art. R. 431-18 du code de l'urbanisme]	1 exemplaire par dossier
---	--------------------------

Si votre projet nécessite un défrichement :

<input type="checkbox"/> PC24. La copie de la lettre du préfet qui vous fait savoir que votre demande d'autorisation de défrichement est complète, si le défrichement est ou non soumis à reconnaissance de la situation et de l'état des terrains et si la demande doit ou non faire l'objet d'une enquête publique [Art. R. 431-19 du code de l'urbanisme]	1 exemplaire par dossier
--	--------------------------

Si votre projet porte sur une installation classée pour la protection de l'environnement :

<input checked="" type="checkbox"/> PC25. Une justification du dépôt de la demande d'autorisation d'enregistrement ou de déclaration au titre de la législation relative aux Installations Classées pour la Protection de l'Environnement [Art. R. 431-20 du code de l'urbanisme]	1 exemplaire par dossier
---	--------------------------

Si votre projet nécessite un permis de démolir :

<input type="checkbox"/> PC26. La justification du dépôt de la demande de permis de démolir [Art. R. 431-21 a) du code de l'urbanisme]	1 exemplaire par dossier
<input type="checkbox"/> OU, si la demande de permis de construire vaut demande de permis de démolir :	
<input type="checkbox"/> PC27. Les pièces à joindre à une demande de permis de démolir, selon l'Annexe ci-jointe [Art. R. 431-21 b) du code de l'urbanisme]	

Si votre projet se situe dans un lotissement :

<input type="checkbox"/> PC28. Certificat indiquant la surface constructible attribuée à votre lot [Art. R. 442-11 1er al.) du code de l'urbanisme]	1 exemplaire par dossier
<input type="checkbox"/> PC29. Certificat attestant l'achèvement des équipements desservant le lot [Art. R. 431-22-1a) du code de l'urbanisme]	1 exemplaire par dossier
<input type="checkbox"/> PC29-1. L'attestation de l'accord du lotisseur, en cas de subdivision de lot [Art. R. 431-22 -1b) du code de l'urbanisme]	1 exemplaire par dossier

Si votre projet se situe dans une zone d'aménagement concertée (ZAC) :

<input type="checkbox"/> PC30. La copie des dispositions du cahier des charges de cession de terrain qui indiquent le nombre de m ² constructibles sur la parcelle et, si elles existent, des dispositions du cahier des charges, qui fixent les prescriptions techniques, urbanistiques et architecturales imposées pour la durée de réalisation de la zone [Art. R. 431-23 a) du code de l'urbanisme]	1 exemplaire par dossier
<input type="checkbox"/> PC31. La convention entre la commune ou l'établissement public et vous qui fixe votre participation au coût des équipements de la zone [Art. R. 431-23 b) du code de l'urbanisme]	1 exemplaire par dossier

Si le terrain d'assiette doit faire l'objet d'une division avant l'achèvement de l'ensemble du projet :

<input type="checkbox"/> PC32. Le plan de division du terrain [Art. R. 431-24 du code de l'urbanisme]	1 exemplaire par dossier
<input type="checkbox"/> PC33. Le projet de constitution d'une association syndicale des futurs propriétaires [Art. R. 431-24 du code de l'urbanisme]	1 exemplaire par dossier

Si le terrain ne peut comporter les emplacements de stationnement imposés par le document d'urbanisme :

<input type="checkbox"/> PC34. Le plan de situation du terrain sur lequel sont réalisées les aires de stationnement et le plan des constructions et aménagements correspondants [Art. R. 431-26 a) du code de l'urbanisme]	1 exemplaire par dossier
<input type="checkbox"/> OU	
<input type="checkbox"/> PC35. La promesse synallagmatique de concession ou d'acquisition [Art. R. 431-26 b) du code de l'urbanisme]	

Si votre projet est soumis à une autorisation d'exploitation commerciale :

<input type="checkbox"/> PC36. La copie de la lettre du préfet attestant que votre dossier de demande est complet [Art. R. 431-27 du code de l'urbanisme]	1 exemplaire par dossier
---	--------------------------

Si votre projet porte sur un équipement commercial dont la surface de vente est comprise entre 300 et 1 000 m² dans une commune de moins de 20 000 habitants

<input type="checkbox"/> PC36-1. Une notice précisant la nature du commerce projeté et la surface de vente [Art. R. 431-27-1 du code de l'urbanisme]	1 exemplaire par dossier
--	--------------------------

Si votre projet est soumis à une autorisation de création de salle de spectacle cinématographique :

<input type="checkbox"/> PC37. La copie de la lettre du préfet attestant que le dossier de demande est complet. [Art. R. 431-28 du code de l'urbanisme]	1 exemplaire par dossier
---	--------------------------

Si votre projet porte sur un immeuble de grande hauteur (IGH) :

<input type="checkbox"/> PC38. Le récépissé de dépôt en préfecture de la demande d'autorisation prévue à l'article L. 122-1 du code de la construction et de l'habitation [Art. R. 431-29 du code de l'urbanisme]	3 exemplaires
---	---------------

Si votre projet porte sur un établissement recevant du public (ERP) :

<input type="checkbox"/> PC39. Le dossier spécifique permettant de vérifier la conformité du projet avec les règles d'accessibilité aux personnes handicapées prévu aux articles R. 111-19-17 a) du code de la construction et de l'habitation [Art. R. 431-30 a) du code de l'urbanisme]	3 exemplaires du dossier spécifique
<input type="checkbox"/> PC40. Le dossier spécifique permettant de vérifier la conformité du projet avec les règles de sécurité prévu par l'article R. 111-19-17 b) du code de la construction et de l'habitation [Art. R. 431-30 b) du code de l'urbanisme]	3 exemplaires du dossier spécifique

Si vous demandez une dérogation à une ou plusieurs règles du plan local d'urbanisme ou du document en tenant lieu pour réaliser des travaux nécessaires à l'accessibilité des personnes handicapées à un logement existant :

<input type="checkbox"/> PC40-1. Une note précisant la nature des travaux pour lesquels une dérogation est sollicitée et justifiant que ces travaux sont nécessaires pour permettre l'accessibilité du logement à des personnes handicapées [Art. R. 431-31 du code de l'urbanisme]	1 exemplaire par dossier
---	--------------------------

Si votre projet est subordonné à une servitude dite « de cours communes » :

<input type="checkbox"/> PC41. Une copie du contrat ou de la décision judiciaire relatif à l'institution de ces servitudes [Art. R. 431-32 du code de l'urbanisme]	1 exemplaire par dossier
--	--------------------------

Si votre projet est subordonné à un transfert des possibilités de construction :

<input type="checkbox"/> PC42. Une copie du contrat ayant procédé au transfert de possibilité de construction résultant du COS [Art. R. 431-33 du code de l'urbanisme]	1 exemplaire par dossier
--	--------------------------

Si votre projet est soumis à la redevance bureaux :

<input type="checkbox"/> PC46. Le formulaire de déclaration de la redevance bureaux [Art. A. 520-1 du code de l'urbanisme]	1 exemplaire par dossier
--	--------------------------

Groupement d'intérêt économique
Paul Salles
et Associés
 architecte d.p.l.g. urbaniste paysagiste
 95, rue Chasselièvre - 76000 ROUEN
 Tél. (33) 35 71 93 16 Télécopie (33) 35 70 29 79

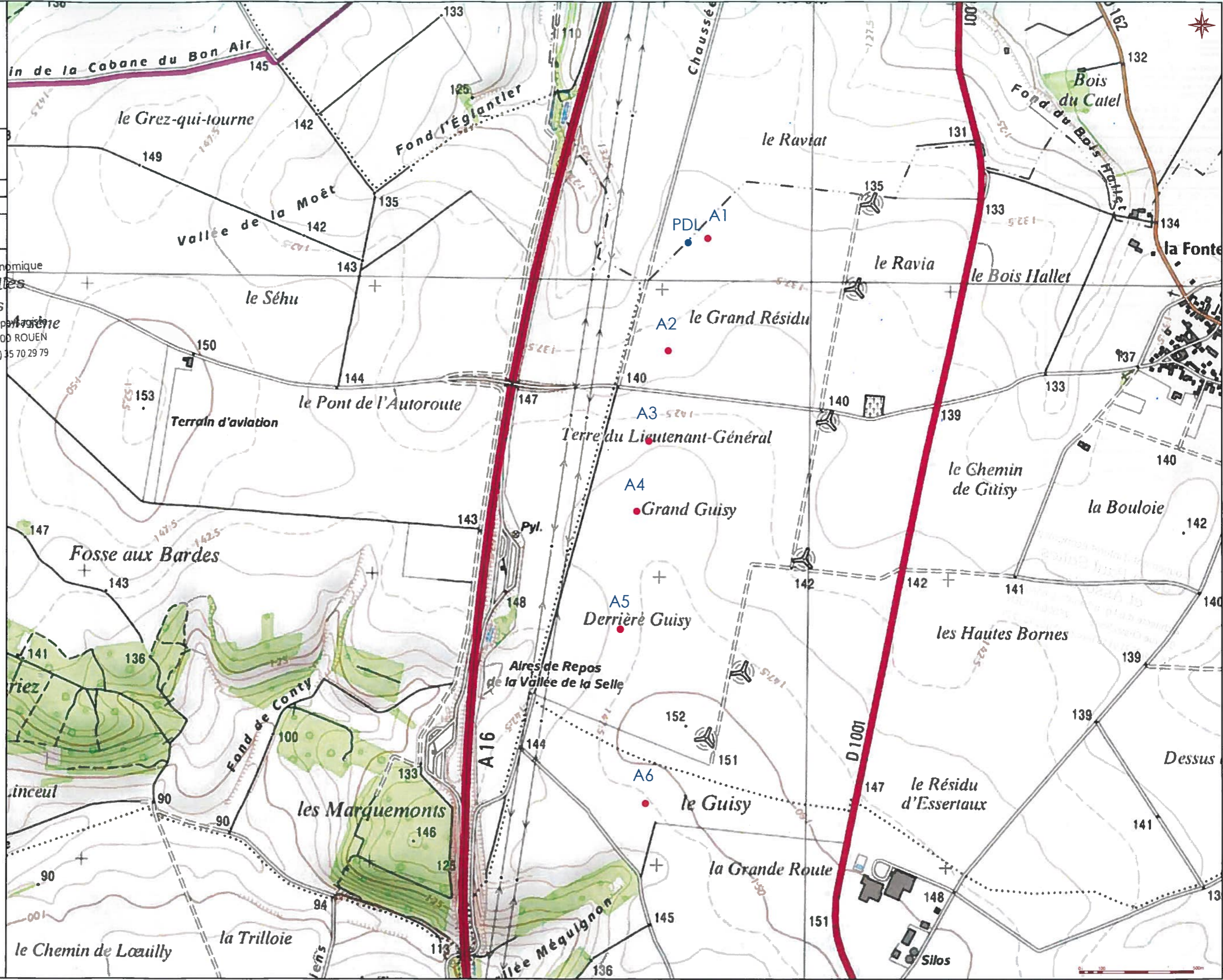

PC1.2
Plan de situation

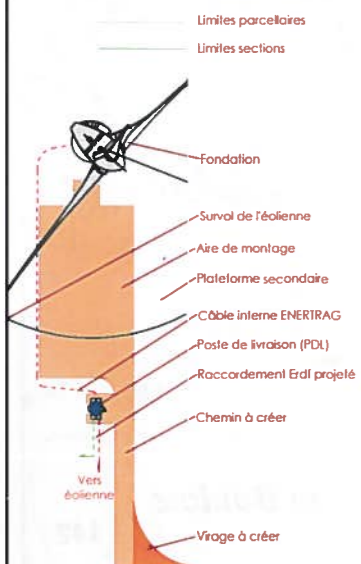

Groupeement d'intérêt économique
Jean Paul Salles
 Associés
 architecte d.p.l.g. urbaniste paysagiste
 95, rue Chastellière - 76000 ROUEN
 Tél. (33) 35 71 93 16 Télécopie (33) 35 70 29 79

PC1

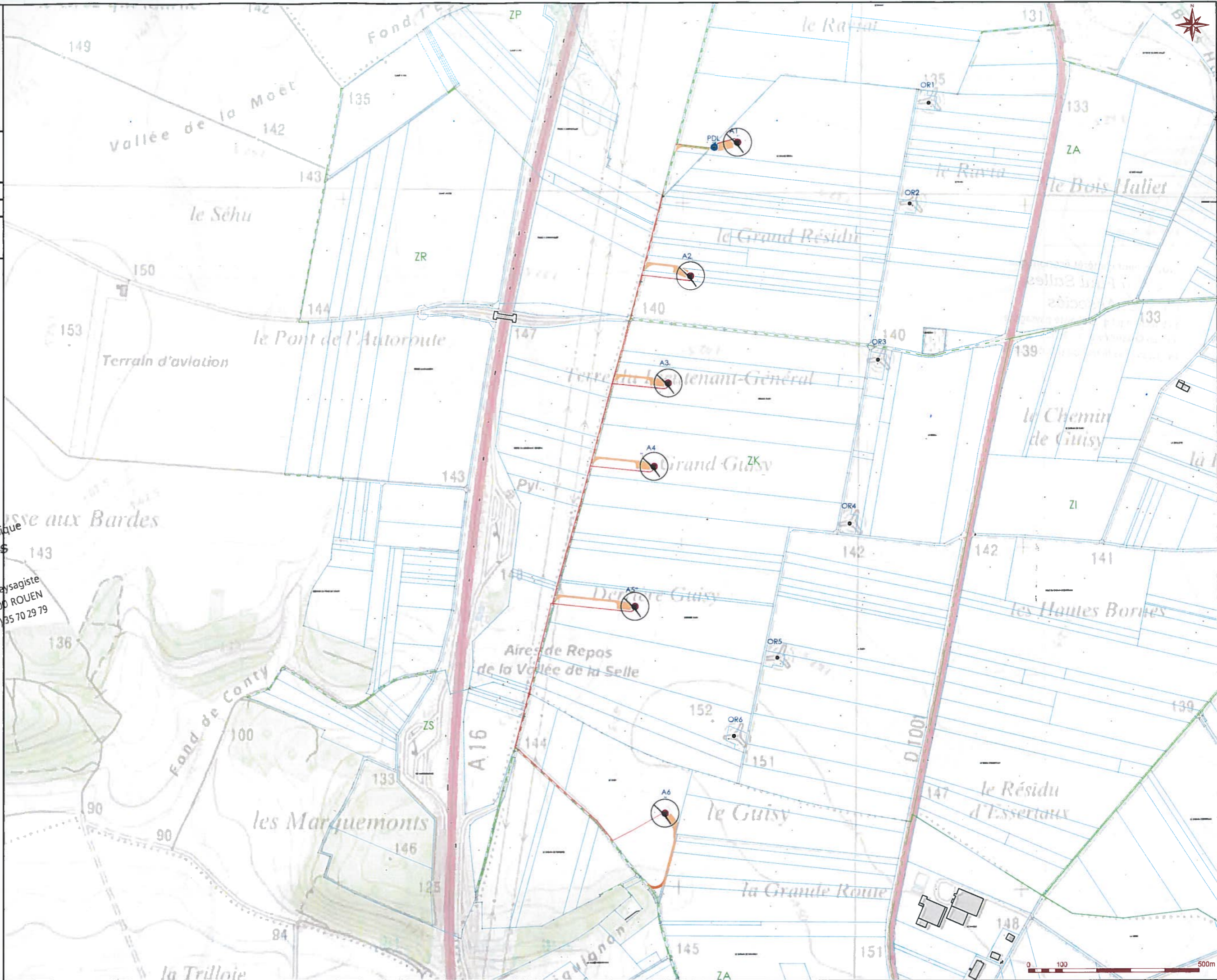

PC1.3
Plan de Situation
Eolienne A6

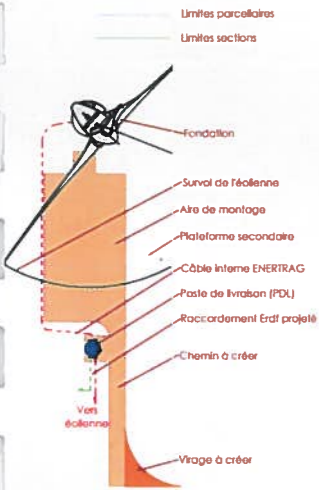

Groupement d'intérêt économique
Jean Paul Salles et Associés
 architecte d.p.l.g. urbaniste paysagiste
 95, rue Chasselièvre - 76000 ROUEN
 Tél. (33) 35 71 93 16 Télécopie (33) 35 70 29 79

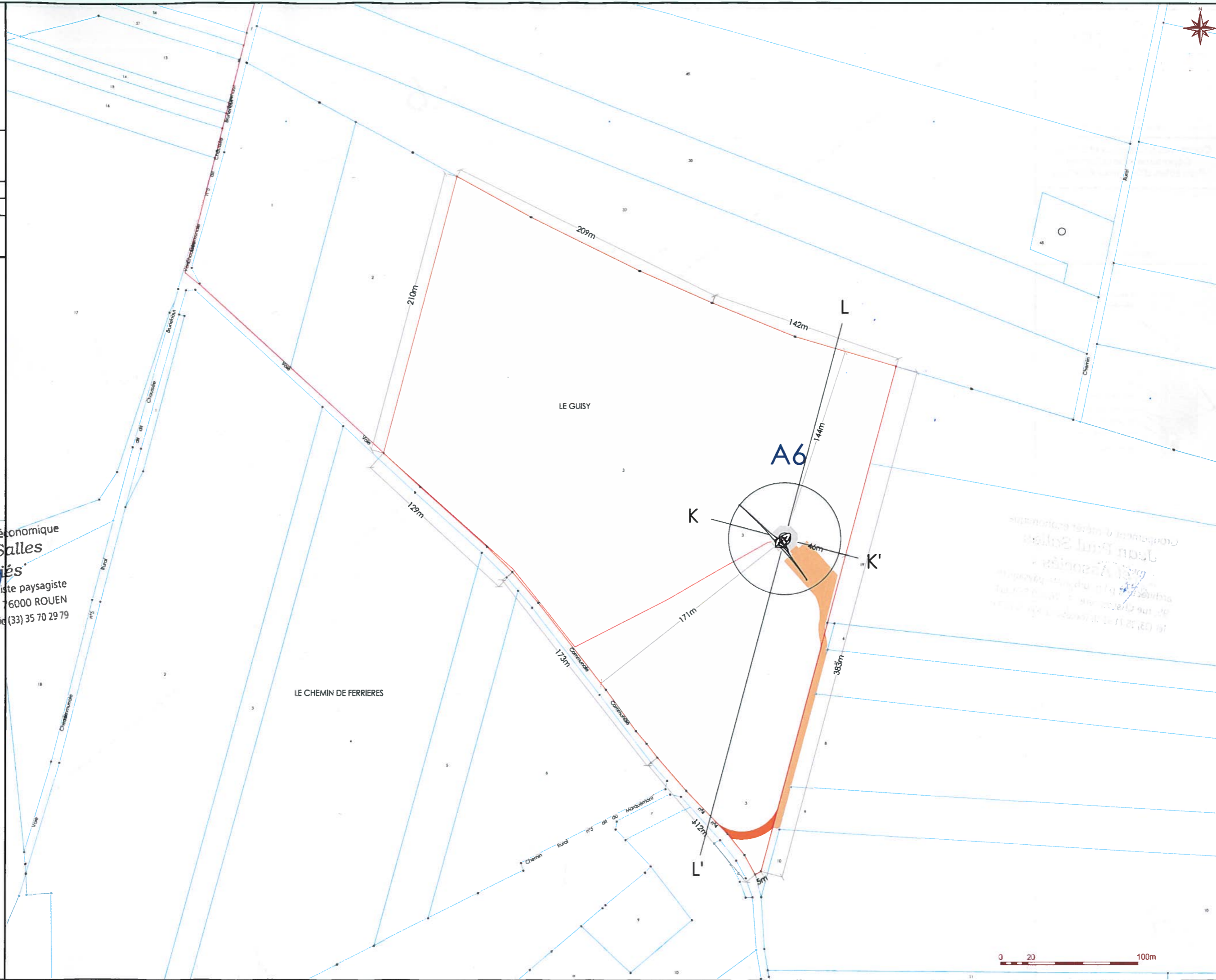

PC1

PC2.1
Plan de Masse
Eolienne A6

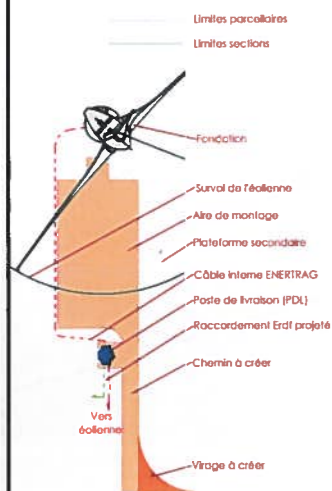

Groupement d'intérêt économique
Jean Paul Salles
et Associés
 architecte d.p.l.g. urbaniste paysagiste
 95, rue Chasselièvre - 76000 ROUEN
 Tél. (33) 35 71 93 16 Télécopie (33) 35 70 29 79

PC2

A6

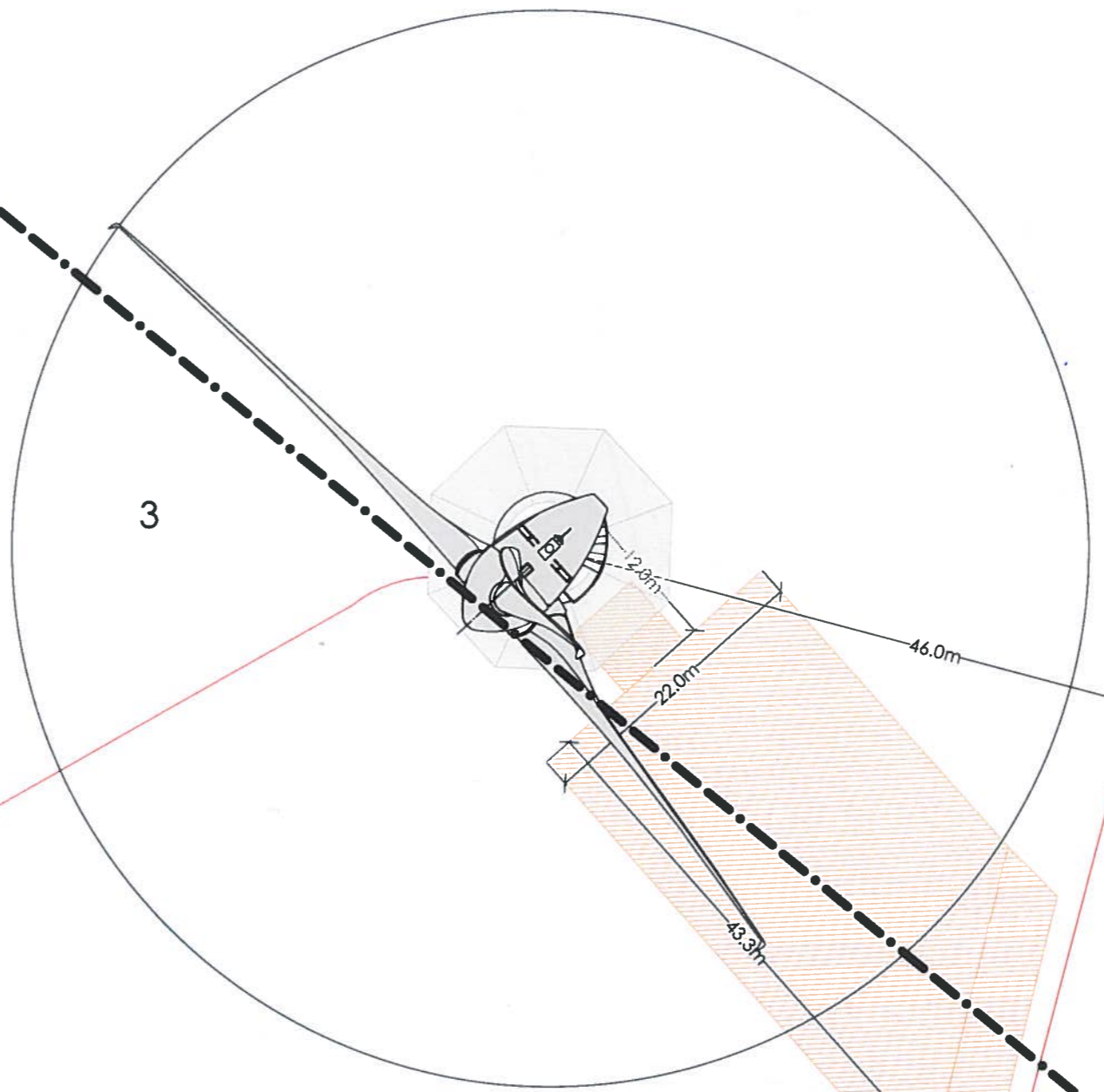

Groupement d'intérêt économique
Jean Paul Salles
et Associés
 architecte d.p.l.g. urbaniste paysagiste
 95, rue Chasselièvre - 76000 ROUEN
 Tél. (33) 35 71 93 16 Télécopie (33) 35 70 29 79



PC2.1
Plan de Masse
Eolienne A6

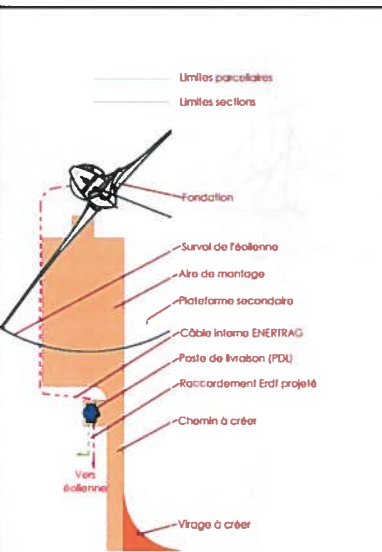

Urbanisme d'intérêt économique
Jean Paul Salles
 et associés
 architecte s.p.a. urbaniste paysagiste
 95, rue Chassellevre - 76000 ROUEN
 Tél. (33) 35 71 93 16. Télécopie (33) 35 70 29 79

PC2

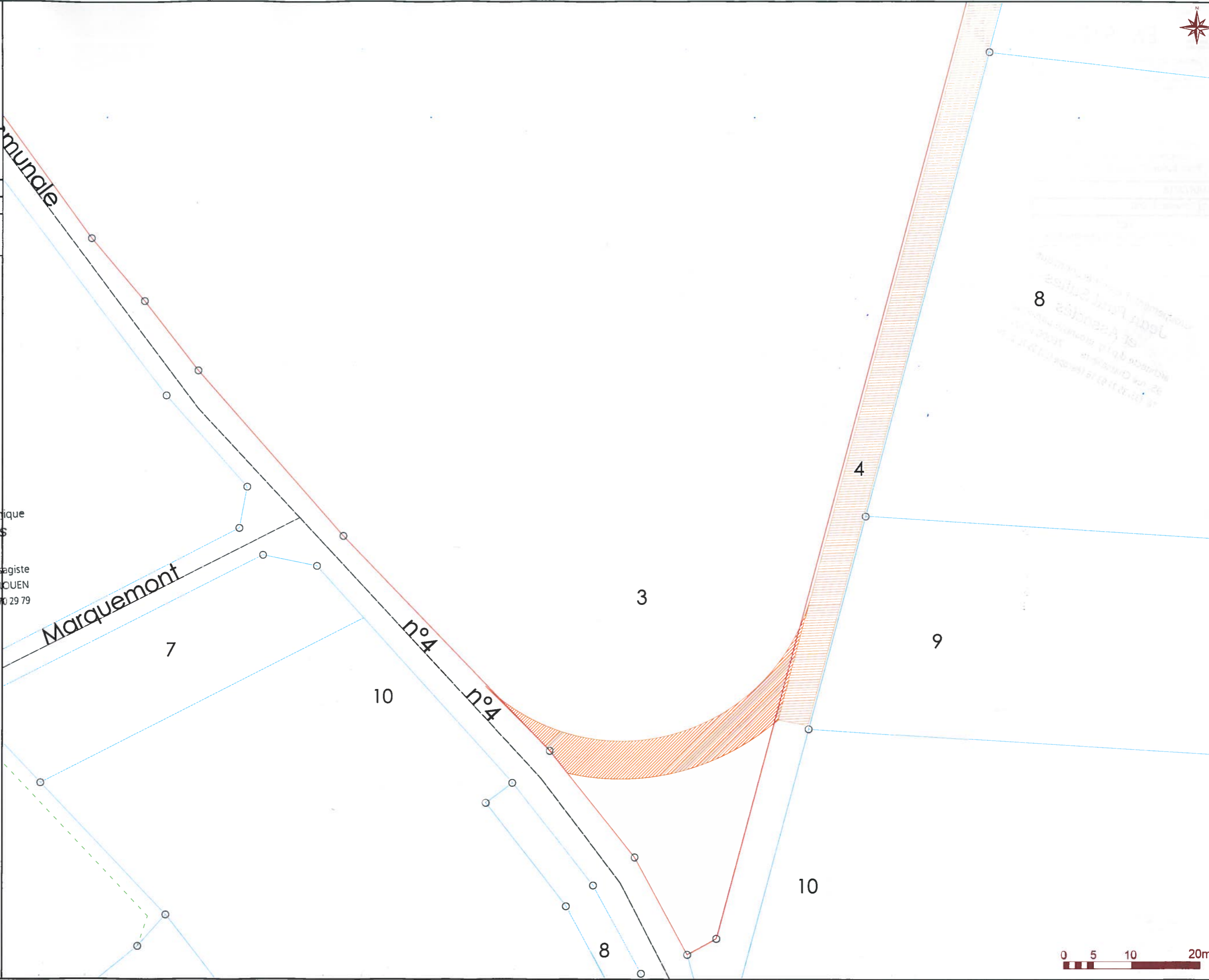

Groupeement d'intérêt économique
Jean Paul Salles et Associés
architecte d.p.l.g. urbaniste paysagiste
95, rue Chassellevre - 76000 ROUEN
Tél. (33) 35 71 93 16 Télécopie (33) 35 70 29 79

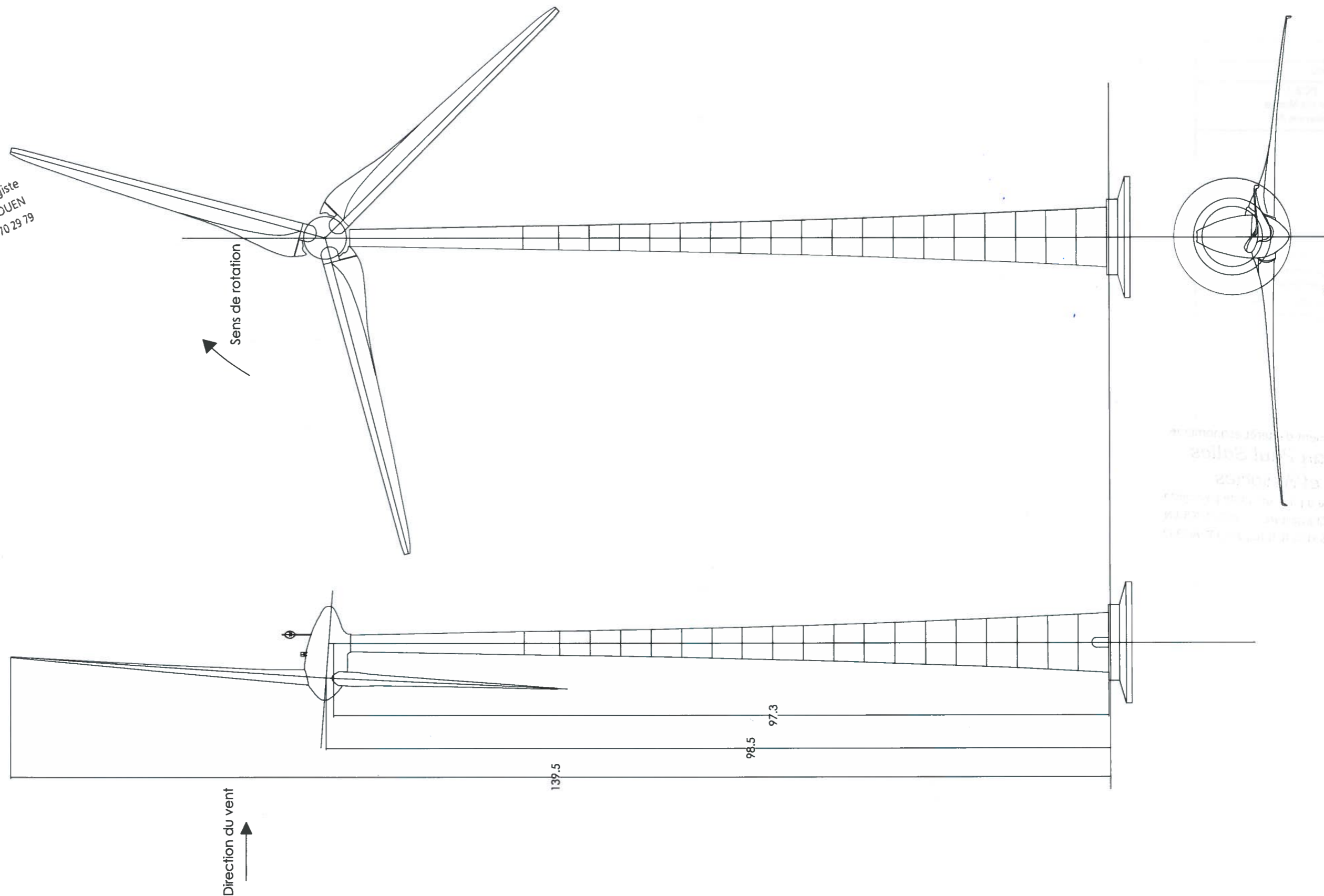

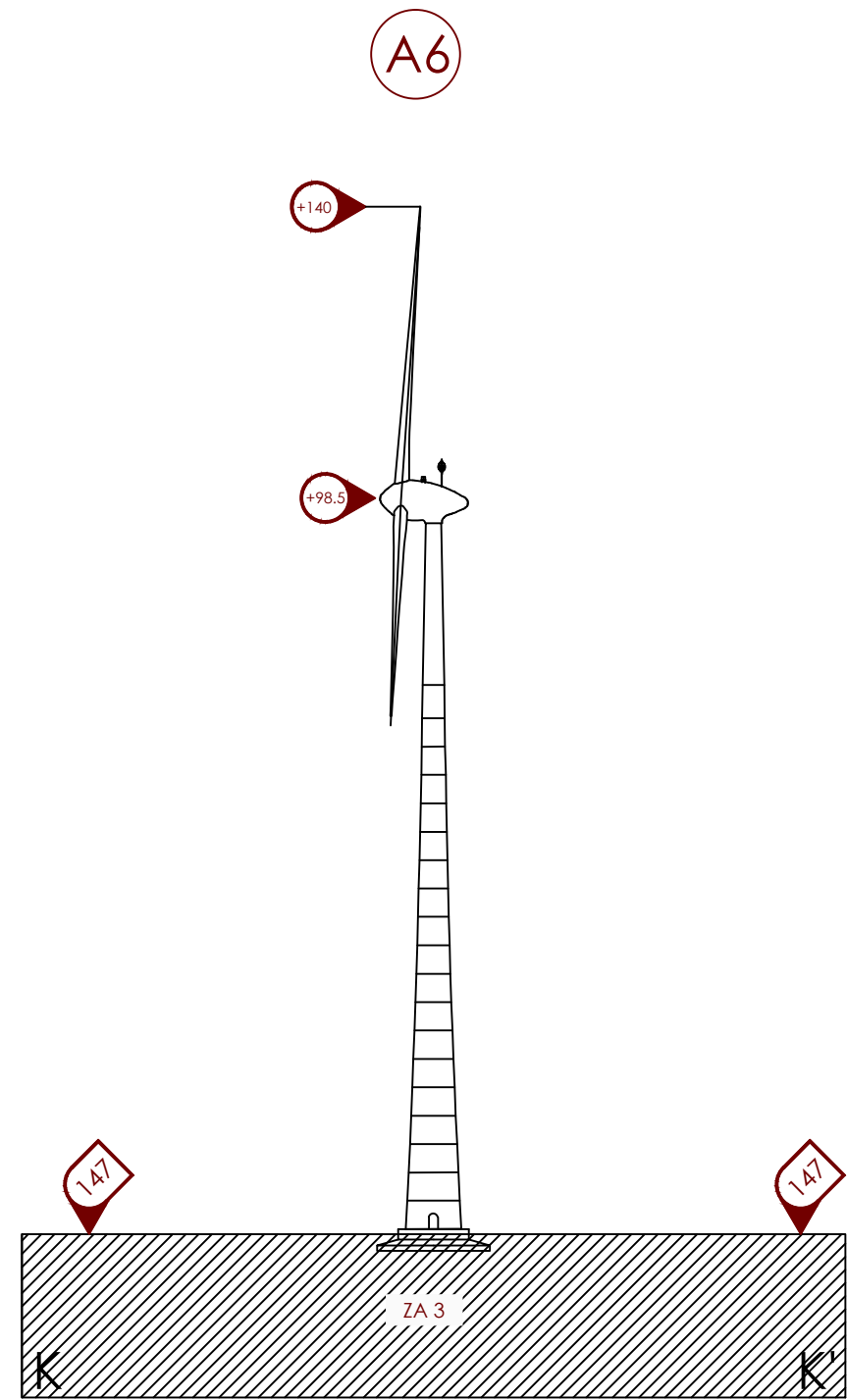
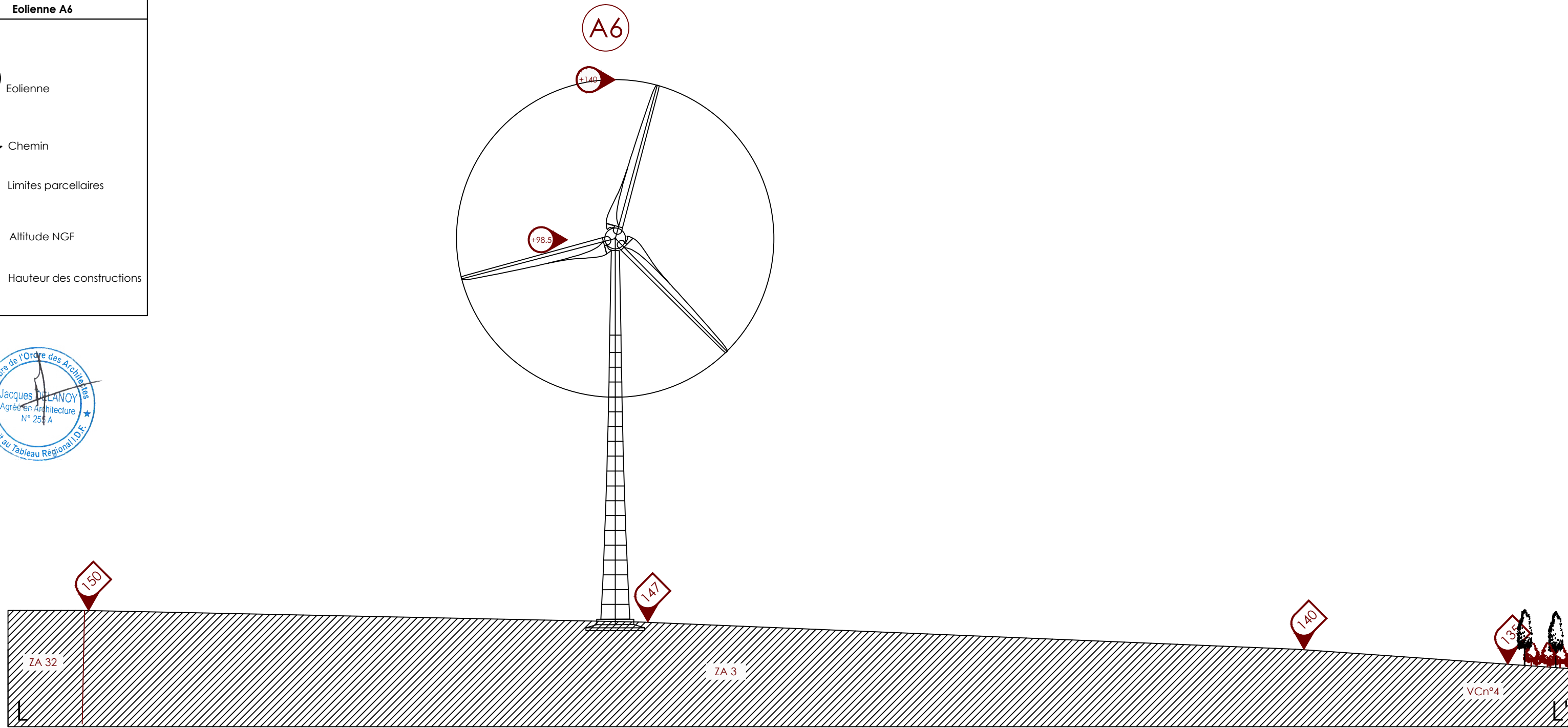
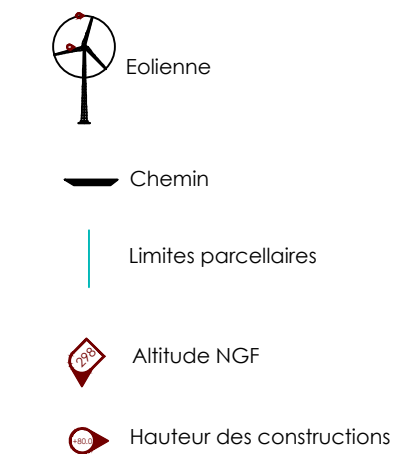
PC3
Plan de masse des constructions
Eolienne A6

PHOTOS PHOTOMONTAGES ET SIMULATIONS (PC6-7 et 8)

Rq: Les photos ici présentées ont été réalisées avec une focale de 27 mm afin de pouvoir visualiser au mieux les constructions dans leur ensemble. Il en résulte une légère déformation des perspectives sur les marges. D'autres photomontages sont présentés dans l'étude d'impact jointe à la demande

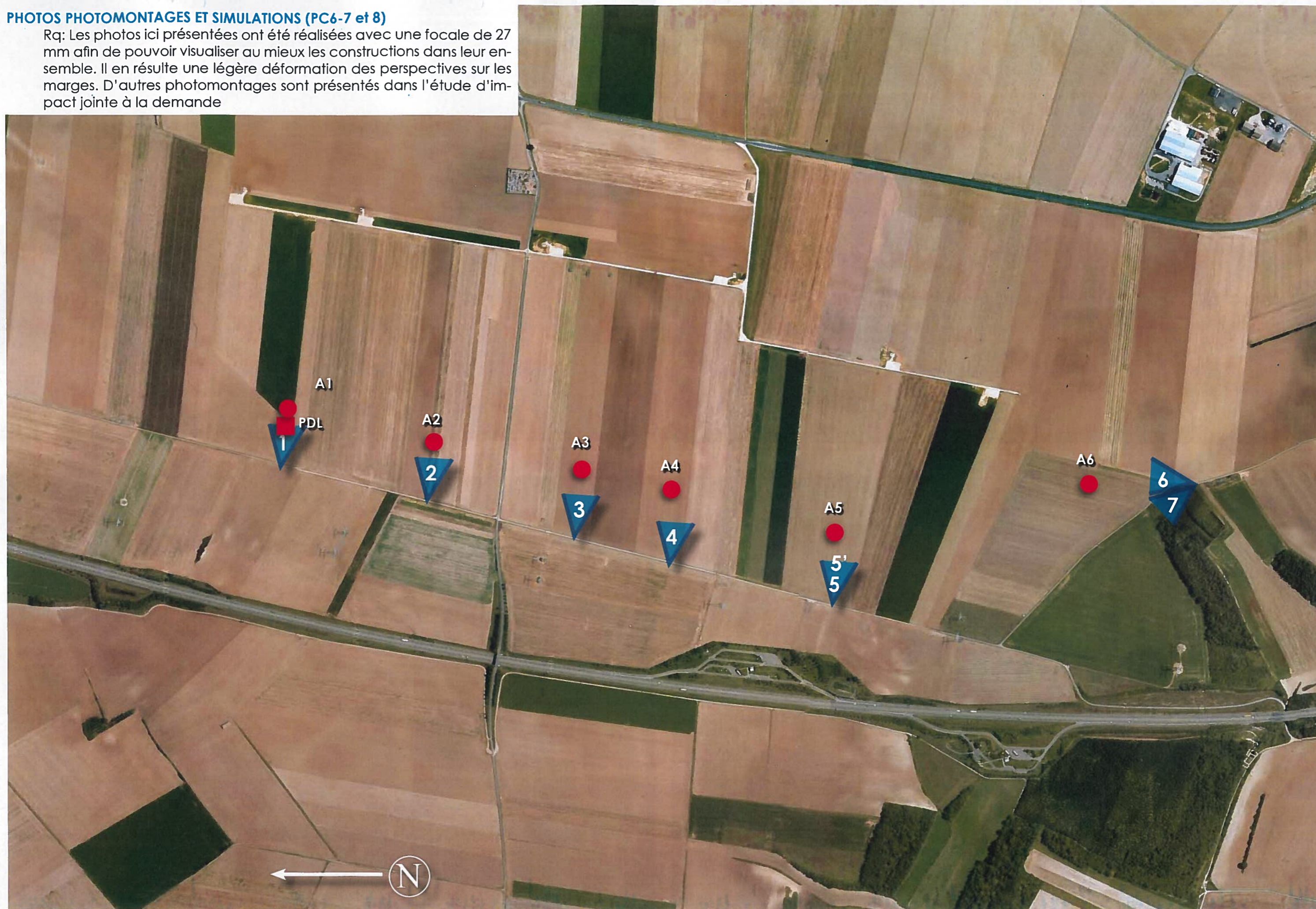

PC6 PC7 PC8



1



2



1



2

PC6 PC7 PC8



3



4



3



4

PC6 PC7 PC8



PC6 PC7 PC8



6



6

